

PROCESSO SELETIVO 001/2022

PREFEITURA DE TAQUARUÇU DO SUL/RS



**PREFEITURA MUNICIPAL
DE TAQUARUÇU DO SUL/RS**



MANUAL DE INSCRIÇÃO

Inscrições : de 31/01/2022 a 11/02/2022.

Prova Presencial: 19/02/2022 – 09:00 Horas de Brasília.

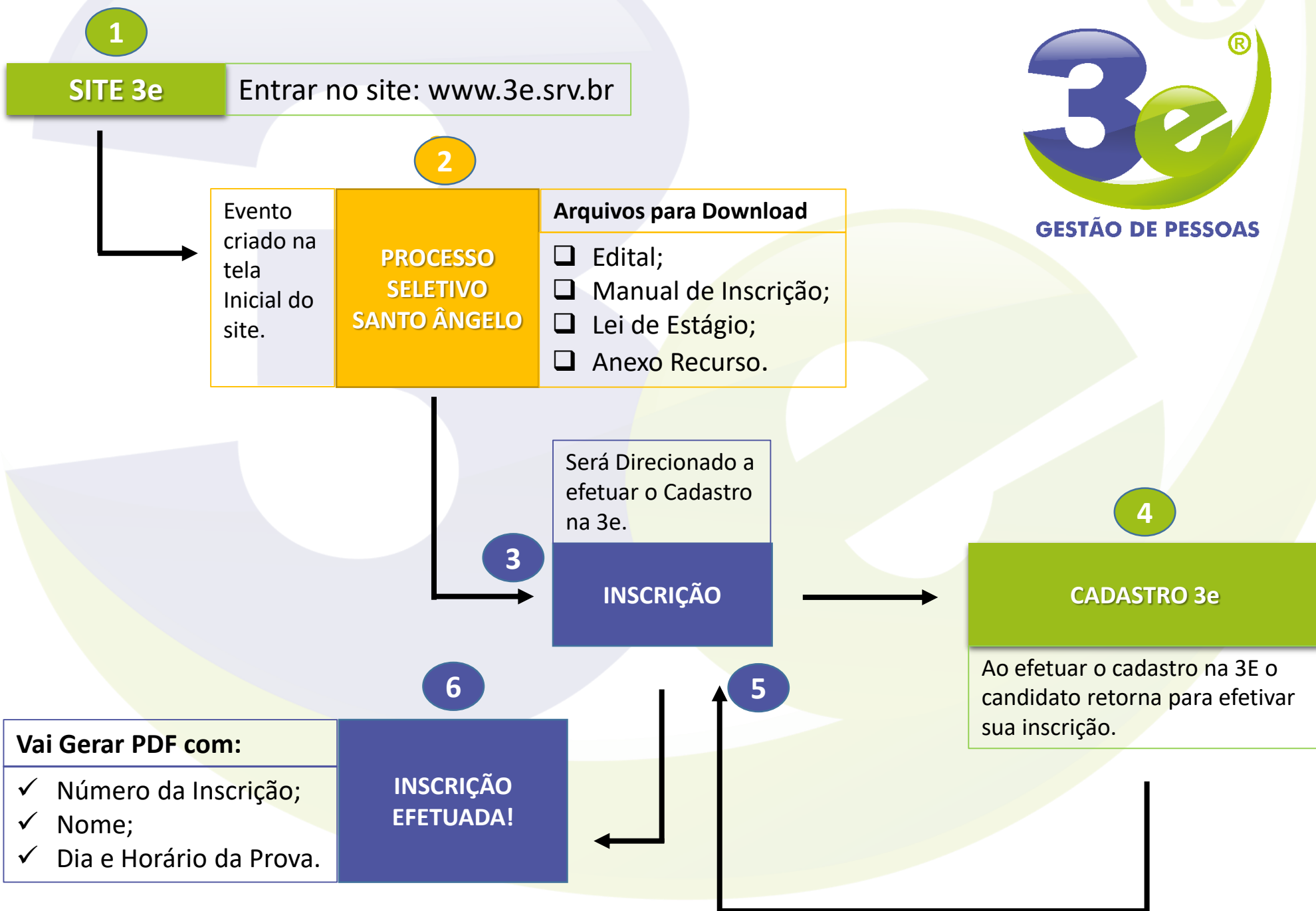

Passo 01 – Clique na imagem.



Passo 02 – Clique em Saiba Mais

3e.srv.br/processos-seletivos



GRANDE OPORTUNIDADE!
PROCESSO SELETIVO
ESTÁGIO NA PREFEITURA DE TAQUARUÇU DO SUL - RS

Período de inscrição: 31/01 à 11/02
Data da prova: 19/02 - PROVA ONLINE

📅 Início em 28/01/2022 ✓ Prova em 19/02/2022 09:00

Prefeitura Municipal de Taquaruçu do Sul - RS

Processo Seletivo para seleção de novos
Estagiários.

Saiba mais



GRANDE OPORTUNIDADE!
PROCESSO SELETIVO
ESTÁGIO NA CÂMARA DE VEREADORES DE SANTO ÂNGELO

Período de inscrição: 12/01 à 25/01
Data da prova: 05/02 - PROVA PRESENCIAL

📅 Início em 12/01/2022 ✓ Prova em 05/02/2022 10:00

Câmara de Vereadores de Santo Ângelo - RS

Processo Seletivo para Seleção de novos
Estagiários.

Saiba mais



GRANDE OPORTUNIDADE!
PROCESSO SELETIVO
ESTÁGIO NA PREFEITURA DE SANTO ÂNGELO

Período de inscrição: 10/01 à 31/01
Data da prova: 12/02 - PROVA ONLINE

📅 Início em 10/01/2022 ✓ Prova em 12/02/2022 09:00

Prefeitura de Santo Ângelo/RS

Processo Seletivo para seleção de novos
Estagiários.

Saiba mais



Passo 03 – Para se inscrever é necessário fazer Login.

← → ↻ 3e.srv.br/processo-seletivo/processo-seletivo-prefeitura-de-santo-angelo ☆ ⋮

Processos Seletivos

Processo Seletivo

Para inscrever-se, faça login , se já possuir login em nosso site basta se inscrever.

Após efetivação da inscrição gera-se um arquivo pdf com seus dados, você deve conferi-los.

Qualquer dúvida ou problema entre em contato com a 3e Gestão de Pessoas.

CONTATOS :

E-mail: gestao@3e.srv.br

WhatsApp: (55) 99905-6303

Tel: (55) 3251 - 0300.

Informações

📅 Início

✓ Prova

🕒 Duração

☰ Questões

Para inscrever-se, faça o [login](#).



EDITAL DE ABERTURA



Passo 04 - Se possuir Login e Senha basta entrar, se não possuir é necessário preencher o cadastro.
Todos os campos com * (Asterisco) são obrigatório o preenchimento, os demais não, mas aconselhamos preencher todos os campos.

← → ↻ 3e.srv.br/estudantes/login?redirect=%2Fprocesso-seletivo%2Fprocesso-seletivo-prefeitura-de-santo-angelo 🔑 ☆ ⋮

Estudantes - Login / Cadastro

Dados pessoais

Nome Completo *

CPF *

RG *

Órgão Emissor

Órgão Emissor do RG

Sexo *

-- Selecione -- ▾

Telefone *

(00) 0000-00000

Data de nascimento *

dd/mm/aaaa

Dados de acesso

E-mail *

Já possui conta? Faça o login abaixo:

3e

Por favor, forneça um endereço eletrônico válido.

.....

Entrar

[Esqueceu a senha?](#)



Passo 05 - Após preencher o cadastro clique em cadastrar.

← → ↻ 3e.srv.br/estudantes/login?redirect=%2Fprocesso-seletivo%2Fprocesso-seletivo-prefeitura-de-santo-angelo 🔑 ☆

Currículo

Nenhum arquivo selecionado

Conhecimentos específicos

Características comportamentais

Redes sociais

Facebook	WhatsApp	LinkedIn
<input type="text"/>	<input type="text"/>	<input type="text"/>
Instagram	Twitter	YouTube
<input type="text"/>	<input type="text"/>	<input type="text"/>



Passo 06 – Abra seu E-mail e ATIVE seu Cadastro.

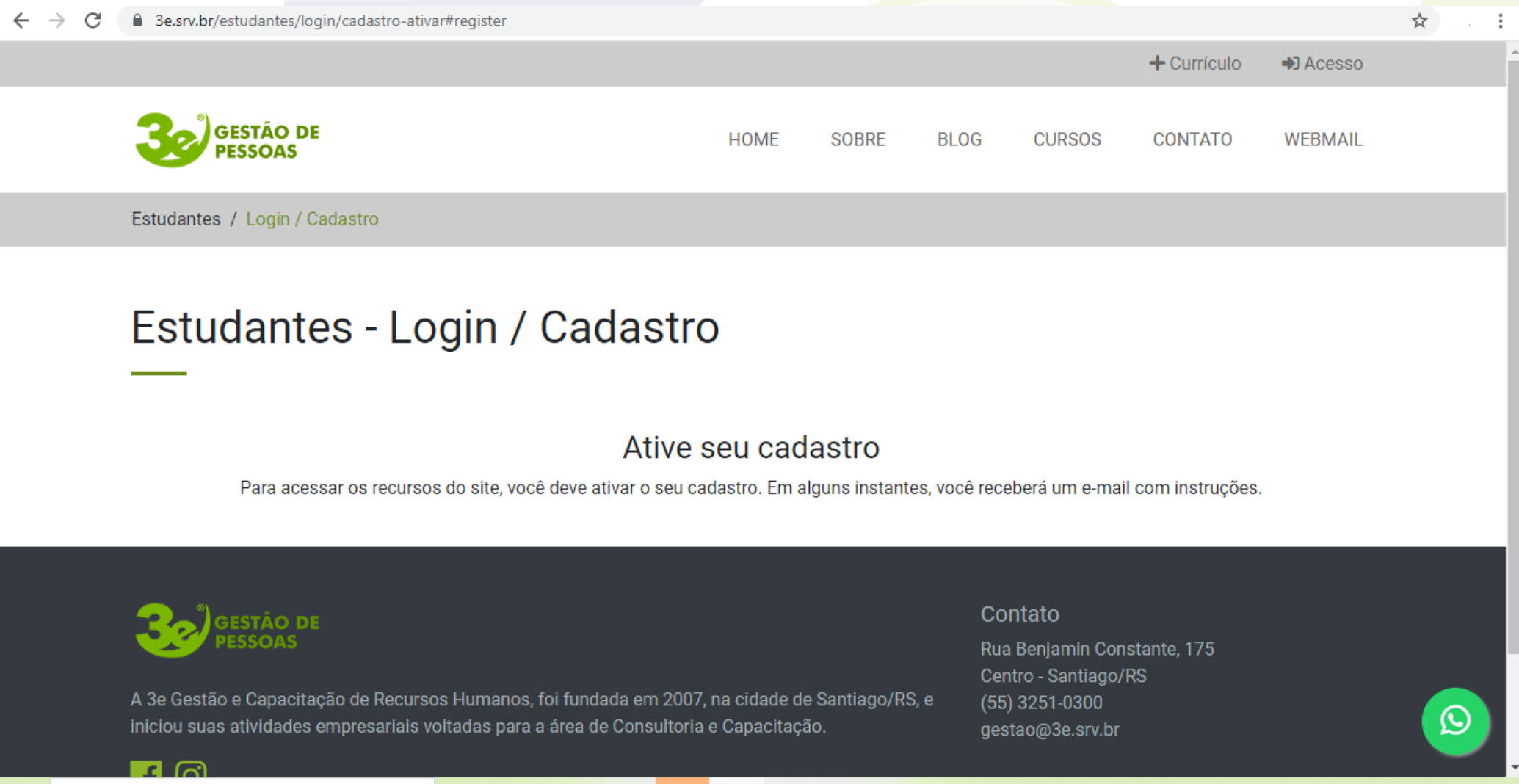

The screenshot shows a web browser window with the address bar displaying `3e.srv.br/estudantes/login/cadastro-ativar#register`. The website header features the 3e logo and navigation links: HOME, SOBRE, BLOG, CURSOS, CONTATO, and WEBMAIL. A secondary navigation bar includes links for + Currículo and Acesso. The main content area is titled "Estudantes - Login / Cadastro" and contains a section "Ative seu cadastro" with instructions to activate the account via email. The footer provides contact information and a description of the company, along with social media icons and a WhatsApp chat button.

3e.srv.br/estudantes/login/cadastro-ativar#register

+ Currículo Acesso

3e GESTÃO DE PESSOAS

HOME SOBRE BLOG CURSOS CONTATO WEBMAIL

Estudantes / Login / Cadastro

Estudantes - Login / Cadastro

Ative seu cadastro

Para acessar os recursos do site, você deve ativar o seu cadastro. Em alguns instantes, você receberá um e-mail com instruções.

3e GESTÃO DE PESSOAS

A 3e Gestão e Capacitação de Recursos Humanos, foi fundada em 2007, na cidade de Santiago/RS, e iniciou suas atividades empresariais voltadas para a área de Consultoria e Capacitação.

Contato
Rua Benjamin Constante, 175
Centro - Santiago/RS
(55) 3251-0300
gestao@3e.srv.br

WhatsApp

Passo 07 – Abra E-mail que você recebeu e clique no Link de ativação.

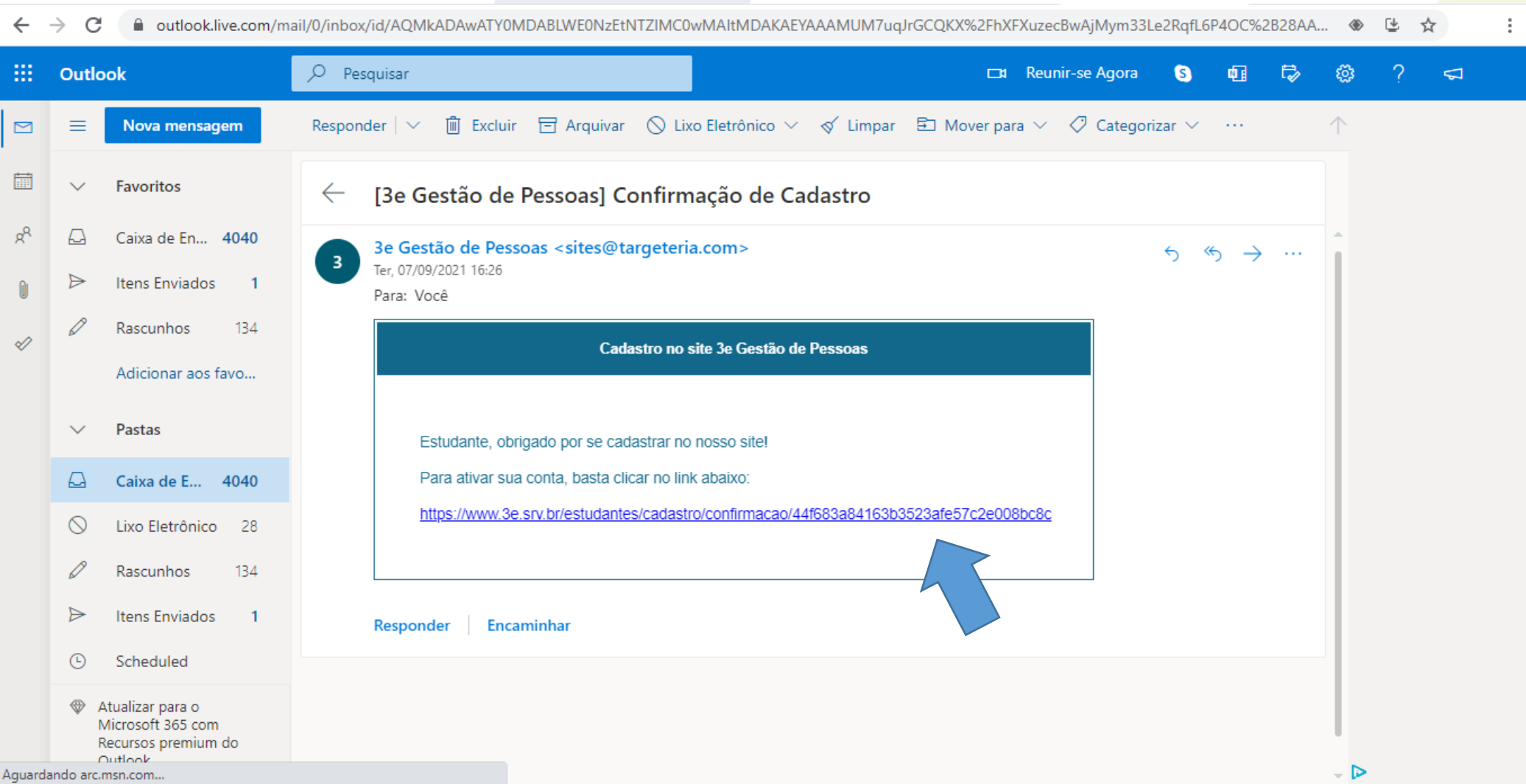

The screenshot shows the Outlook web interface. The left sidebar displays the 'Caixa de E...' (Inbox) with 4040 items. The main area shows an email from '3e Gestão de Pessoas <sites@targeteria.com>' dated 'Ter, 07/09/2021 16:26'. The email subject is '[3e Gestão de Pessoas] Confirmação de Cadastro'. The body of the email contains the following text:

Cadastro no site 3e Gestão de Pessoas

Estudante, obrigado por se cadastrar no nosso site!

Para ativar sua conta, basta clicar no link abaixo:

<https://www.3e.srv.br/estudantes/cadastro/confirmacao/44f683a84163b3523afe57c2e008bc8c>

A blue arrow points to the activation link. Below the email body, there are buttons for 'Responder' and 'Encaminhar'.

8 – Ao clicar no Link de ativação enviado para seu e-mail, ele redireciona você para tela de Login, basta você digitar seu e-mail e senha cadastrados e clicar em entrar para efetuar seu Login e continuar com sua inscrição.

← → ↻ 3e.srv.br/estudantes/login?redirect=%2F 🔑 ☆ ⋮

+ Currículo ➔ Acesso

3e GESTÃO DE PESSOAS

HOME SOBRE BLOG CURSOS CONTATO WEBMAIL

Estudantes / Login / Cadastro

Estudantes - Login / Cadastro

Dados pessoais

Nome Completo *

CPF * RG *

Órgão Emissor

Órgão Emissor do RG

Já possui conta? Faça o login abaixo:

Entrar Esqueceu a senha?



9 – Agora que está cadastrado em nosso sistema, basta inscrever-se para o processo seletivo, clique no botão INSCREVER-SE.

← → ↻ 3e.srv.br/processo-seletivo/processo-seletivo-prefeitura-de-santo-angelo ☆

Processos Seletivos

Processo Seletivo

Para inscrever-se, faça login , se já possuir login em nosso site basta se inscrever.

Após efetivação da inscrição gera-se um arquivo pdf com seus dados, você deve conferi-los.

Qualquer dúvida ou problema entre em contato com a 3e Gestão de Pessoas.

CONTATOS :

E-mail: gestao@3e.srv.br

WhatsApp: (55) 99905-6303

Informações

📅	Início
✓	Prova
🕒	Duração 1h30m
☰	Questões

[Inscrever-se](#)

EDITAL DE ABERTURA

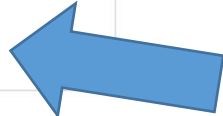

10 – Preencha todos os campos e clique em EFETUAR INSCRIÇÃO.

← → ↻ 3e.srv.br/processo-seletivo/inscricao/1 🔍 ☆ ⋮

Processo Seletivo

Dados pessoais

Nome Completo: Estudante Teste

CPF: RG:

Você é portador de deficiência?

– Selecione –

Endereço

Endereço: Benjamin Constant Número: 175

Complemento: – Bairro: Centro CEP: 97700-375

Cidade: Santiago UF: RS País: Brasil

Dados educacionais

Escolaridade Curso

Superior Administração

Sobre a prova

Você precisa que a Prefeitura Municipal de Santo Ângelo disponibilize meio eletrônico (Computador e Internet) para realização da prova?

Lembramos que ao marcar SIM, você será obrigado a comparecer em local designado para realizar a prova. Ao marcar NÃO, você poderá realizar a prova em local de sua preferência através de seu próprio meio eletrônico.

– Selecione –

Efetuar inscrição

Informações

📅	Início
✓	Prova
🕒	Duração 1h30m
☰	Questões

🗉

11- Após efetuar a inscrição aparecera a mensagem “Inscrição Realizada com Sucesso!” e clique em Download para salvar ou imprimir seu comprovante de inscrição.

← → ↻ 3e.srv.br/processo-seletivo/inscricao/confirmacao/1 ☆

3e GESTÃO DE PESSOAS

HOME SOBRE BLOG CURSOS CONTATO WEBMAIL

Home / Processos Seletivos / Processo Seletivo - Prefeitura de Santo Ângelo

Processos Seletivos - Inscrição - Confirmação

Processo Seletivo

Inscrição realizada com sucesso!

Inscrição

Número: 00007

Comprovante de Inscrição

Download

Informações

📅	Início	
✓	Prova	
🕒	Duração	1h30m
☰	Questões	20

WhatsApp

12 – Comprovante de Inscrição.

← → ↻ 3e.srv.br/processo-seletivo/inscricao/download/7 ☆

☰ 1 / 1 | - 100% + | 🖨️ 🔍

1



Comprovante de Inscrição em Processo Seletivo

Número: 00007		
Data e Hora: 07/09/2021 16:49		
Portador de deficiência: Não		
Escolaridade: Superior		
Curso: Administração		
Precisa que o organizador disponibilize local e meio eletrônico para realização da prova: Não		
Nome Completo: Estudante Teste		
Endereço: Benjamin Constant, 175	Bairro: Centro	
Cidade: Santiago	Estado: RS	CEP: 97700-375
Processo Seletivo: Processo Seletivo		
Data e horário da prova: 25/09/2021 09:00		
Duração da prova: 1h30m		
Número de questões da prova: 20		

Qualquer dúvida ou problemas técnicos durante a execução da inscrição entre em contato com a empresa 3e Gestão de Pessoas!

Contatos para Dúvidas:

WhatsApp: (55) 99905-6303

E-mail: gestao@3e.srv.br

Tel: (55) 3251 - 0300