

PROCESSO SELETIVO 001/2021 SANTO ÂNGELO / RS



SANTO ÂNGELO
Governo de Inovação



MANUAL DE INSCRIÇÃO

Inscrições : de 09/09/2021 a 16/09/2021.

Prova Online : 25/09/2021 – 09:00 Horas de Brasília.

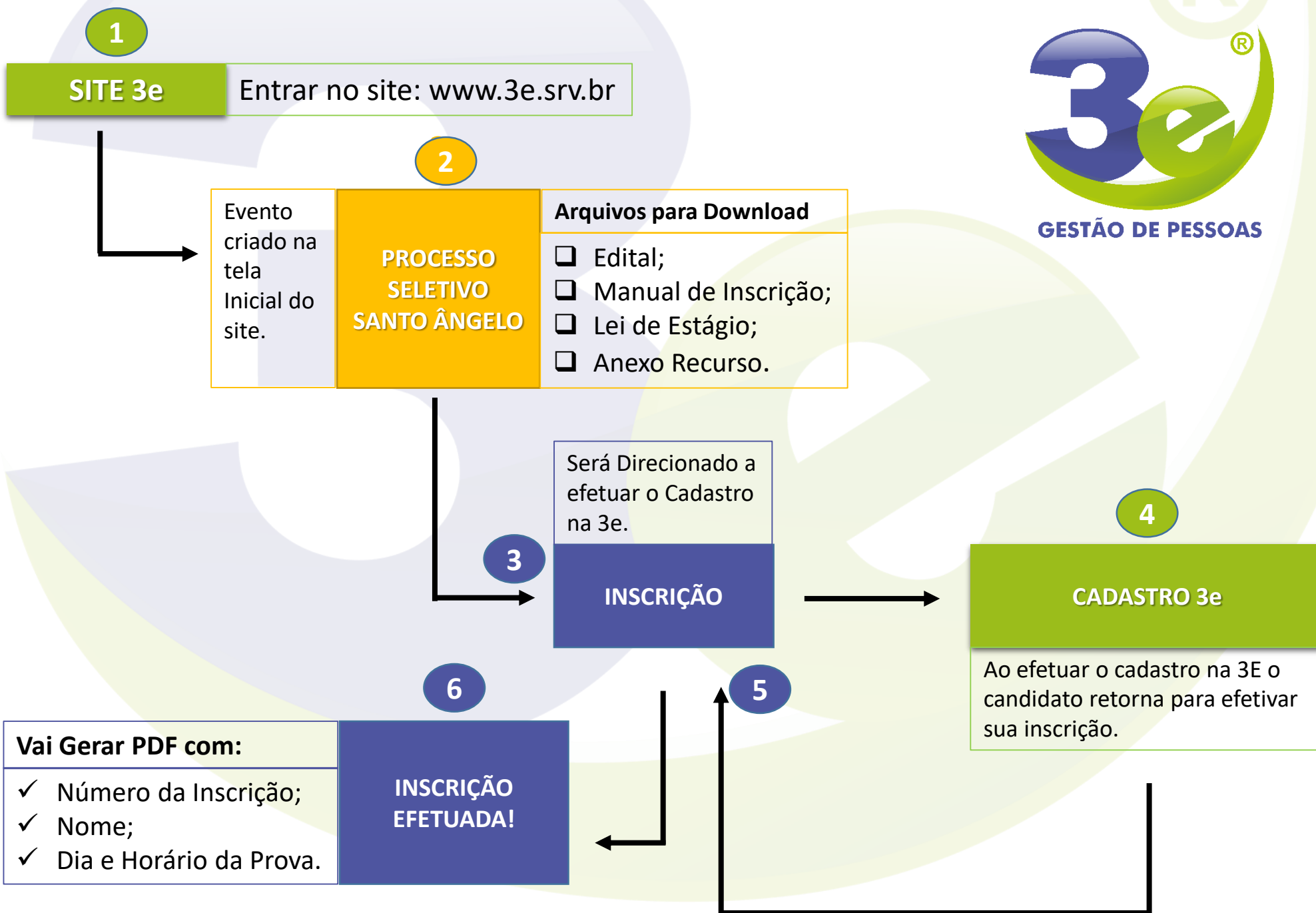

1 – Basta clicar na imagem.

← → ↻ 3e.srv.br ☆

+ Currículo ➡ Acesso

3e GESTÃO DE PESSOAS

HOME SOBRE BLOG CURSOS CONTATO WEBMAIL

 SANTO ÂNGELO
Bom dia, Santo Ângelo

GRANDE OPORTUNIDADE!
PROCESSO SELETIVO
ESTÁGIO NA PREFEITURA DE SANTO ÂNGELO

Período de inscrição 09/09 à 16/09
Data da prova 25/09 - PROVA ONLINE

EM BREVE

Do estágio à carteira assinada. Conheça nossos serviços!



2 – Clique em Saiba Mais

← → ↺ 3e.srv.br/processos-seletivos/ ☆ ⋮

PROCESSOS SELETIVOS



GRANDE OPORTUNIDADE!
PROCESSO SELETIVO
ESTÁGIO NA PREFEITURA DE SANTO ÂNGELO

Período de inscrição: 09/09 à 16/09
Data da prova: 25/09 - PROVA ONLINE

SANTO ÂNGELO
Prefeitura Municipal

3e

📅 Início em 06/09/2021 ✓ Prova em 25/09/2021 09:00

**Processo Seletivo -
Prefeitura de Santo Ângelo**

Processo Seletivo para novos estagiários.

Saiba mais



3 – Para se inscrever é necessário fazer Login.

3e.srv.br/processo-seletivo/processo-seletivo-prefeitura-de-santo-angelo

Processos Seletivos

Início em 06/09/2021

Prova em 25/09/2021 09:00

Processo Seletivo - Prefeitura de Santo Ângelo

Para inscrever-se, faça login , se já possuir login em nosso site basta se inscrever.

Após efetivação da inscrição gera-se um arquivo pdf com seus dados, você deve conferi-los.

Qualquer dúvida ou problema entre em contato com a 3e Gestão de Pessoas.

CONTATOS :

E-mail: gestao@3e.srv.br

WhatsApp: (55) 99905-6303

Tel: (55) 3251 - 0300.

Informações

	Início	06/09/2021
	Prova	25/09/2021 09:00
	Duração	1h30m
	Questões	20

Para inscrever-se, faça o [login](#).

EDITAL DE ABERTURA

4 - Se possuir Login e Senha basta entrar, se não possuir é necessário preencher o cadastro.

Todos os campos com * (Asterisco) são obrigatório o preenchimento, os demais não, mas aconselhamos preencher todos os campos.

← → ↻ 3e.srv.br/estudantes/login?redirect=%2Fprocesso-seletivo%2Fprocesso-seletivo-prefeitura-de-santo-angelo 🔑 ☆ ⋮

Estudantes - Login / Cadastro

Dados pessoais

Nome Completo *

CPF *

RG *

Órgão Emissor

Órgão Emissor do RG

Sexo *

-- Selecione -- ▾

Telefone *

(00) 0000-00000

Data de nascimento *

dd/mm/aaaa

Dados de acesso

E-mail *

Já possui conta? Faça o login abaixo:

3e

Por favor, forneça um endereço eletrônico válido.

.....

Entrar

[Esqueceu a senha?](#)



5 - Após preencher o cadastro clique em cadastrar.

← → ↻ 3e.srv.br/estudantes/login?redirect=%2Fprocesso-seletivo%2Fprocesso-seletivo-prefeitura-de-santo-angelo 🔑 ☆ ⋮

Currículo

Nenhum arquivo selecionado

Conhecimentos específicos

Características comportamentais

Redes sociais

Facebook

WhatsApp

LinkedIn

Instagram

Twitter

YouTube



6 – Abra seu E-mail e ATIVE seu Cadastro.

The screenshot shows a web browser window with the address bar displaying `3e.srv.br/estudantes/login/cadastro-ativar#register`. The website header features the 3e logo and navigation links: HOME, SOBRE, BLOG, CURSOS, CONTATO, and WEBMAIL. A secondary navigation bar includes links for + Currículo and Acesso. The main content area is titled "Estudantes - Login / Cadastro" and contains a section "Ative seu cadastro" with the instruction: "Para acessar os recursos do site, você deve ativar o seu cadastro. Em alguns instantes, você receberá um e-mail com instruções." The footer contains the 3e logo, a description of the company, contact information, and social media icons.

3e GESTÃO DE PESSOAS

HOME SOBRE BLOG CURSOS CONTATO WEBMAIL

Estudantes / Login / Cadastro

Estudantes - Login / Cadastro

Ative seu cadastro

Para acessar os recursos do site, você deve ativar o seu cadastro. Em alguns instantes, você receberá um e-mail com instruções.

3e GESTÃO DE PESSOAS

A 3e Gestão e Capacitação de Recursos Humanos, foi fundada em 2007, na cidade de Santiago/RS, e iniciou suas atividades empresariais voltadas para a área de Consultoria e Capacitação.

Contato
Rua Benjamin Constante, 175
Centro - Santiago/RS
(55) 3251-0300
gestao@3e.srv.br

WhatsApp

7 – Abra E-mail que você recebeu e clique no Link de ativação.

The screenshot shows the Outlook web interface. The top navigation bar includes the Outlook logo, a search bar, and various icons for meeting, chat, calendar, and settings. The left sidebar displays the 'Nova mensagem' button and a list of folders: Favoritos, Caixa de En... (4040), Itens Enviados (1), Rascunhos (134), and Pastas. The main content area shows an email from '3e Gestão de Pessoas <sites@targeteria.com>' with the subject '[3e Gestão de Pessoas] Confirmação de Cadastro'. The email body contains a confirmation message and a link to activate the account. A blue arrow points to the link.

Outlook

Pesquisar

Reunir-se Agora

Nova mensagem

Responder | Excluir | Arquivar | Lixo Eletrônico | Limpar | Mover para | Categorizar

[3e Gestão de Pessoas] Confirmação de Cadastro

3e Gestão de Pessoas <sites@targeteria.com>

Ter, 07/09/2021 16:26

Para: Você

Cadastro no site 3e Gestão de Pessoas

Estudante, obrigado por se cadastrar no nosso site!

Para ativar sua conta, basta clicar no link abaixo:

<https://www.3e.srv.br/estudantes/cadastro/confirmacao/44f683a84163b3523afe57c2e008bc8c>

Responder | Encaminhar

Atualizar para o Microsoft 365 com Recursos premium do Outlook

Aguardando arc.msn.com...

8 – Ao clicar no Link de ativação enviado para seu e-mail, ele redireciona você para tela de Login, basta você digitar seu e-mail e senha cadastrados e clicar em entrar para efetuar seu Login e continuar com sua inscrição.

← → ↻ 3e.srv.br/estudantes/login?redirect=%2F 🔑 ☆ ⋮

+ Currículo ➔ Acesso

3e GESTÃO DE PESSOAS

HOME SOBRE BLOG CURSOS CONTATO WEBMAIL

Estudantes / Login / Cadastro

Estudantes - Login / Cadastro

Dados pessoais

Nome Completo *



CPF * RG *

Órgão Emissor

Órgão Emissor do RG

Já possui conta? Faça o login abaixo:

Entrar Esqueceu a senha?



9 – Agora que está cadastrado em nosso sistema, basta inscrever-se para o processo seletivo, clique no botão INSCREVER-SE.

← → ↻ 3e.srv.br/processo-seletivo/processo-seletivo-prefeitura-de-santo-angelo ☆

Processos Seletivos

📅 Início em ✓ Prova em 25/09/2021 09:00

Processo Seletivo - Prefeitura de Santo Ângelo

Para inscrever-se, faça login , se já possuir login em nosso site basta se inscrever.

Após efetivação da inscrição gera-se um arquivo pdf com seus dados, você deve conferi-los.

Qualquer dúvida ou problema entre em contato com a 3e Gestão de Pessoas.

CONTATOS :

E-mail: gestao@3e.srv.br

WhatsApp: (55) 99905-6303

Informações

📅	Início	
✓	Prova	25/09/2021 09:00
🕒	Duração	1h30m
☰	Questões	20

[Inscrever-se](#)

EDITAL DE ABERTURA

10 – Preencha todos os campos e clique em EFETUAR INSCRIÇÃO.

← → ↻ 3e.srv.br/processo-seletivo/inscricao/1 🔍 ☆ ⋮

📅 Início em ✓ Prova em 25/09/2021 09:00

Processo Seletivo - Prefeitura de Santo Ângelo

Dados pessoais

Nome Completo: Estudante Teste

CPF: RG:

Você é portador de deficiência?

– Selecione –

Endereço

Endereço: Benjamin Constant Número: 175

Complemento: – Bairro: Centro CEP: 97700-375

Cidade: Santiago UF: RS País: Brasil

Dados educacionais

Escolaridade Curso

Superior Administração

Sobre a prova

Você precisa que a Prefeitura Municipal de Santo Ângelo disponibilize meio eletrônico (Computador e Internet) para realização da prova?

Lembramos que ao marcar SIM, você será obrigado a comparecer em local designado para realizar a prova. Ao marcar NÃO, você poderá realizar a prova em local de sua preferência através de seu próprio meio eletrônico.

– Selecione –

Efetuar inscrição

Informações

📅 Início	
✓ Prova	25/09/2021 09:00
🕒 Duração	1h30m
☰ Questões	20





11- Após efetuar a inscrição aparecera a mensagem “Inscrição Realizada com Sucesso!” e clique em Download para salvar ou imprimir seu comprovante de inscrição.

← → ↻ 3e.srv.br/processo-seletivo/inscricao/confirmacao/1 ☆

3e GESTÃO DE PESSOAS

HOME SOBRE BLOG CURSOS CONTATO WEBMAIL

Home / Processos Seletivos / Processo Seletivo - Prefeitura de Santo Ângelo

Processos Seletivos - Inscrição - Confirmação

📅 Início em ✓ Prova em 25/09/2021 09:00

Processo Seletivo - Prefeitura de Santo Ângelo

Inscrição realizada com sucesso!

Inscrição

Número: 00007

Comprovante de Inscrição

Download

Informações

📅	Início	
✓	Prova	25/09/2021 09:00
🕒	Duração	1h30m
☰	Questões	20

WhatsApp

12 – Comprovante de Inscrição.

← → ↻ 3e.srv.br/processo-seletivo/inscricao/download/7 ☆

☰ 1 / 1 | - 100% + | 🖨️ 🔍

1



Comprovante de Inscrição em Processo Seletivo

Número: 00007		
Data e Hora: 07/09/2021 16:49		
Portador de deficiência: Não		
Escolaridade: Superior		
Curso: Administração		
Precisa que o organizador disponibilize local e meio eletrônico para realização da prova: Não		
Nome Completo: Estudante Teste		
Endereço: Benjamin Constant, 175	Bairro: Centro	
Cidade: Santiago	Estado: RS	CEP: 97700-375
Processo Seletivo: Processo Seletivo - Prefeitura de Santo Ângelo		
Data e horário da prova: 25/09/2021 09:00		
Duração da prova: 1h30m		
Número de questões da prova: 20		

Qualquer dúvida ou problemas técnicos durante a execução da inscrição entre em contato com a empresa 3e Gestão de Pessoas!

Contatos para Dúvidas:

WhatsApp: (55) 99905-6303

E-mail: gestao@3e.srv.br

Tel: (55) 3251 - 0300